

# AUDIÊNCIA PÚBLICA

Lei Orçamentária Anual  
(LOA) 2021



# **MENSAGEM Nº 017/2020**

***SECRETARIA DE GOVERNO E RELAÇÕES INSTITUCIONAIS***  
***SECRETARIA EXECUTIVA DE PLANEJAMENTO E GESTÃO***  
***ESTRATÉGICA***



ESTADO DO RIO DE JANEIRO  
Município de Angra dos Reis  
Secretaria de Governo e Relações Institucionais  
Secretaria Executiva de Planejamento e Gestão Estratégica

# Lei Orçamentária Anual – LOA

Conceito:

A **Lei Orçamentária Anual (LOA)** é o orçamento propriamente dito, ou seja, a previsão de todas as receitas e autorização de despesas públicas, apresentadas de forma padronizada, **de acordo com as diretrizes estabelecidas na LDO** para concretização dos programas **previstos no PPA.**



ESTADO DO RIO DE JANEIRO  
Município de Angra dos Reis  
Secretaria de Governo e Relações Institucionais  
Secretaria Executiva de Planejamento e Gestão Estratégica

## LOA:

Define as fontes de receitas e despesas por órgãos e por função, expressas em valores. Contém os programas, projetos e atividades que devem contemplar as metas e prioridades estabelecidas na **Lei de Diretrizes Orçamentárias (LDO)**, com recursos necessários ao seu cumprimento.



ESTADO DO RIO DE JANEIRO  
Município de Angra dos Reis  
Secretaria de Governo e Relações Institucionais  
Secretaria Executiva de Planejamento e Gestão Estratégica

# PROCESSO ORÇAMENTÁRIO

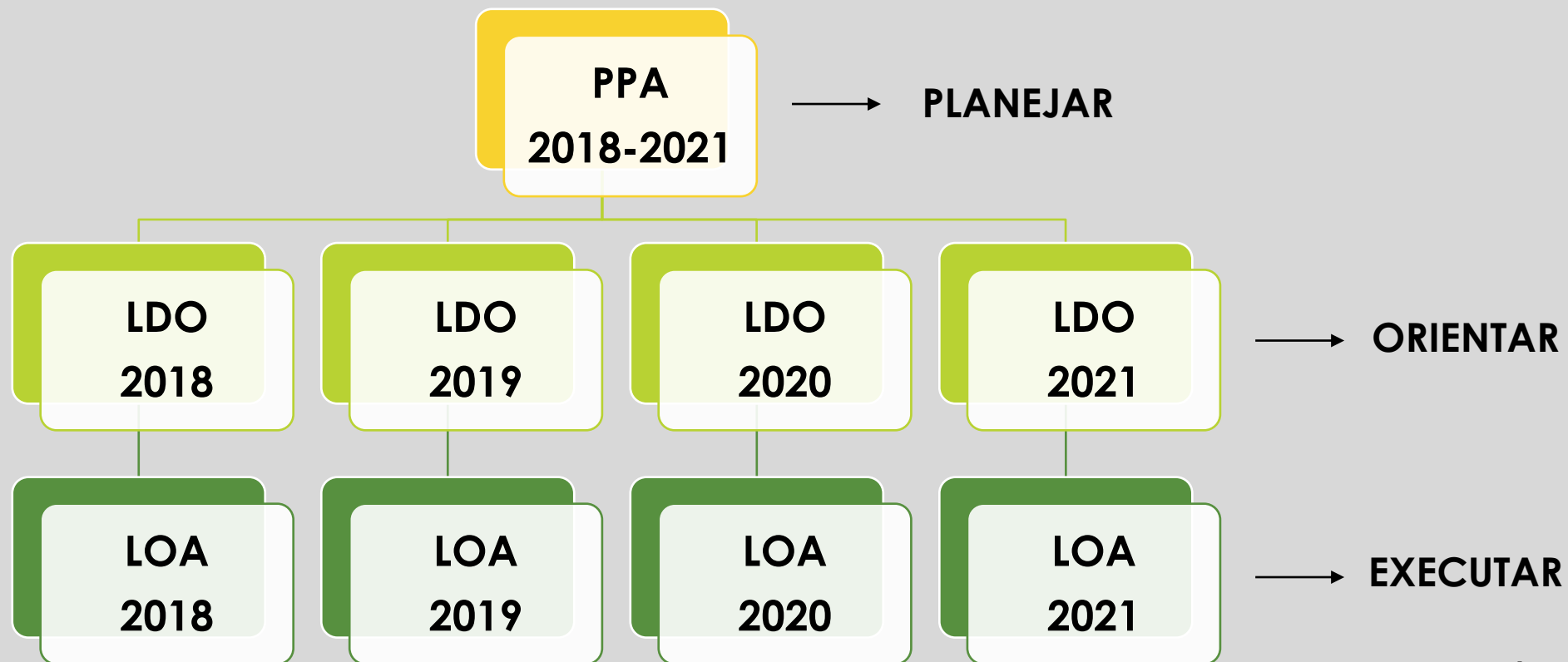



ESTADO DO RIO DE JANEIRO  
Município de Angra dos Reis  
Secretaria de Governo e Relações Institucionais  
Secretaria Executiva de Planejamento e Gestão Estratégica

# **DEMONSTRATIVO DAS RECEITAS E DESPESAS**



ESTADO DO RIO DE JANEIRO  
Município de Angra dos Reis  
Secretaria de Governo e Relações Institucionais  
Secretaria Executiva de Planejamento e Gestão Estratégica

### **DEMONSTRATIVO DAS RECEITAS – 2021**

<b>RECEITAS</b>		
<b>RECEITAS CORRENTES</b>	<b>R\$ 1.188.514.000,00</b>	<b>96,47%</b>
RECEITA TRIBUTÁRIA	R\$ 283.756.000,00	23,03%
RECEITA DE CONTRIBUIÇÕES	R\$ 42.048.300,00	3,41%
RECEITA PATRIMONIAL	R\$ 136.793.400,00	11,10%
RECEITA DE SERVIÇOS	R\$ 11.810.900,00	0,96%
TRANSFERÊNCIAS CORRENTES	R\$ 678.848.500,00	55,10%
OUTRAS RECEITAS CORRENTES	R\$ 35.256.900,00	2,86%
<b>RECEITAS CORRENTES – INTRA-ORÇAMENTÁRIAS</b>	<b>R\$ 54.724.000,00</b>	<b>4,44%</b>
RECEITA DE CONTRIBUIÇÕES – INTRA-ORÇAMENTÁRIAS	R\$ 54.724.000,00	4,44%
<b>DEDUÇÕES DA RECEITA</b>	<b>R\$ 124.615.000,00</b>	<b>10,11%</b>
DEDUÇÕES DAS RECEITAS DE TRANSFERÊNCIAS CORRENTES	R\$ 124.615.000,00	10,11%
<b>TOTAL:</b>	<b>R\$ 1.118.623.000,00</b>	<b>90,80%</b>
<b>RECEITAS DE CAPITAL</b>	<b>R\$ 113.377.000,00</b>	<b>9,20%</b>
TRANSFERÊNCIAS DE CAPITAL	R\$ 113.377.000,00	9,20%
<b><u>TOTAL:</u></b>	<b><u>R\$ 1.232.000.000,00</u></b>	<b><u>100,00%</u></b>



ESTADO DO RIO DE JANEIRO  
Município de Angra dos Reis  
Secretaria de Governo e Relações Institucionais  
Secretaria Executiva de Planejamento e Gestão Estratégica

## DEMONSTRATIVO DAS DESPESAS – 2021

### DESPESAS

<b>DESPESAS CORRENTES</b>	<b>R\$ 940.490.500,00</b>	<b>76,34%</b>
PESSOAL E ENCARGOS SOCIAIS	R\$ 507.460.000,00	41,19%
JUROS E ENCARGOS DA DÍVIDA INTERNA	R\$ 5.023.000,00	0,41%
OUTRAS DESPESAS CORRENTES	R\$ 428.007.500,00	34,74%
<b>DESPESAS DE CAPITAL</b>	<b>R\$ 172.592.500,00</b>	<b>14,01%</b>
INVESTIMENTOS	R\$ 165.547.500,00	13,44%
AMORTIZAÇÃO DA DÍVIDA	R\$ 7.045.000,00	0,57%
<b>RESERVAS</b>	<b>R\$ 118.917.000,00</b>	<b>9,65%</b>
RESERVA ORÇAMENTÁRIA DO RPPS	R\$ 117.917.000,00	9,57%
RESERVA DE CONTINGÊNCIA	R\$ 1.000.000,00	0,08%
<b><u>TOTAL:</u></b>	<b><u>R\$ 1.232.000.000,00</u></b>	<b><u>100,00%</u></b>





ESTADO DO RIO DE JANEIRO  
Município de Angra dos Reis  
Secretaria de Governo e Relações Institucionais  
Secretaria Executiva de Planejamento e Gestão Estratégica

## DEMONSTRATIVO DAS RECEITAS E DESPESAS – 2021

### RESUMO GERAL

RECEITAS		DESPESAS	
RECEITAS CORRENTES	R\$ 1.188.514.000,00	DESPESAS CORRENTES	R\$ 940.490.500,00
RECEITAS INTRA-ORÇAMENTÁRIAS	R\$ 54.724.000,00		
DEDUÇÕES DA RECEITA	R\$ 124.615.000,00		
RECEITAS DE CAPITAL	R\$ 113.377.000,00	DESPESAS DE CAPITAL	R\$ 172.592.500,00
		RESERVA ORÇAMENTÁRIA DO RPPS	R\$ 117.917.000,00
		RESERVA DE CONTINGÊNCIA	R\$ 1.000.000,00
<b>TOTAL</b>	<b>R\$ 1.232.000.000,00</b>	<b>TOTAL</b>	<b>R\$ 1.232.000.000,00</b>



ESTADO DO RIO DE JANEIRO  
Município de Angra dos Reis  
Secretaria de Governo e Relações Institucionais  
Secretaria Executiva de Planejamento e Gestão Estratégica

# **DEMONSTRATIVO DAS DESPESAS POR FONTE**



**ESTADO DO RIO DE JANEIRO**  
**Município de Angra dos Reis**  
**Secretaria de Governo e Relações Institucionais**  
**Secretaria Executiva de Planejamento e Gestão Estratégica**

**RESUMO DAS FONTES DE RECURSOS – 2021**

<b>CÓD.</b>	<b>DESCRIÇÃO</b>	<b>VALOR</b>	<b>%</b>
<b>10010000</b>	<b>RECURSOS ORDINÁRIOS</b>	<b>R\$ 328.790.000,00</b>	<b>26,69%</b>
<b>10010010</b>	<b>ARRECAÇÃO PRÓPRIA – ADM. INDIRETA</b>	<b>R\$ 15.105.000,00</b>	<b>1,23%</b>
<b>10900000</b>	<b>OUTROS RECURSOS NÃO VINCULADOS</b>	<b>R\$ 206.000,00</b>	<b>0,02%</b>
<b>11110000</b>	<b>RECEITA DE IMPOSTOS E DE TRANSF. DE IMPOSTOS – EDUCAÇÃO</b>	<b>R\$ 87.585.000,00</b>	<b>7,11%</b>
<b>11120000</b>	<b>TRANSFERÊNCIAS DO FUNDEB – 60</b>	<b>R\$ 62.800.000,00</b>	<b>5,10%</b>
<b>11130000</b>	<b>TRANSFERÊNCIAS DO FUNDEB – 40</b>	<b>R\$ 9.095.000,00</b>	<b>0,74%</b>
<b>11200000</b>	<b>SALÁRIO – EDUCAÇÃO</b>	<b>R\$ 16.233.000,00</b>	<b>1,32%</b>
<b>11210000</b>	<b>TRANSFERÊNCIAS DE RECURSOS DO FNDE – PDDE</b>	<b>R\$ 8.000,00</b>	<b>0,00%</b>
<b>11220000</b>	<b>TRANSFERÊNCIAS DE RECURSOS DO FNDE – PNAE</b>	<b>R\$ 2.660.000,00</b>	<b>0,22%</b>
<b>11230000</b>	<b>TRANSFERÊNCIAS DE RECURSOS DO FNDE – PNATE</b>	<b>R\$ 120.000,00</b>	<b>0,01%</b>
<b>12110000</b>	<b>RECURSOS ORDINÁRIOS DESTINADOS À SAÚDE</b>	<b>R\$ 94.104.000,00</b>	<b>7,64%</b>
<b>12140000</b>	<b>TRANSFERÊNCIAS DO SUS – BLOCO DE CUSTEIO</b>	<b>R\$ 93.474.000,00</b>	<b>7,59%</b>
<b>12150000</b>	<b>TRANSFERÊNCIAS DO SUS – BLOCO DE INVESTIMENTOS</b>	<b>R\$ 620.000,00</b>	<b>0,05%</b>
<b>12200000</b>	<b>CONVÊNIOS OU CONTRATOS DE REPASSE VINCULADOS À SAÚDE</b>	<b>R\$ 966.000,00</b>	<b>0,08%</b>
<b>12900000</b>	<b>SECRETARIA DE ESTADO DE SAÚDE</b>	<b>R\$ 3.437.000,00</b>	<b>0,28%</b>
<b>13110000</b>	<b>TRANSFERÊNCIAS DO FUNDO NACIONAL DE ASSISTÊNCIA SOCIAL</b>	<b>R\$ 2.428.000,00</b>	<b>0,20%</b>



ESTADO DO RIO DE JANEIRO  
Município de Angra dos Reis  
Secretaria de Governo e Relações Institucionais  
Secretaria Executiva de Planejamento e Gestão Estratégica

### RESUMO DAS FONTES DE RECURSOS – 2021

CÓD.	DESCRIÇÃO	VALOR	%
13900000	OUTROS RECURSOS VINCULADOS – ASSISTÊNCIA SOCIAL	R\$ 691.000,00	0,06%
14100000	REGIME PRÓPRIO (RPPS) PLANO PREVIDENCIÁRIO	R\$ 157.795.000,00	12,81%
14200000	REGIME PRÓPRIO (RPPS) PLANO FINANCEIRO	R\$ 96.900.000,00	7,87%
15100000	CONVÊNIOS	R\$ 113.204.000,00	9,19%
15200000	CONVÊNIOS – ORIGEM ESTADO	R\$ 4.880.000,00	0,40%
15303000	ROYALTIES - LEI 9478/97	R\$ 51.000.000,00	4,14%
15304000	ROYALTIES ATÉ 5% - LEI 7.990/89	R\$ 63.854.000,00	5,18%
15306000	ROYALTIES - PARTICIPAÇÃO ESPECIAL	R\$ 16.400.000,00	1,33%
15307000	ROYALTIES - FUNDO ESPECIAL DO PETRÓLEO	R\$ 970.000,00	0,08%
16100000	CONTRIBUIÇÃO DE INTERVENÇÃO DO DOMÍNIO ECONÔMICO – CIDE	R\$ 155.000,00	0,01%
16200000	CONTRIBUIÇÃO PARA O CUSTEIO DOS SERVIÇOS DE ILUMINAÇÃO PÚBLICA – COSIP	R\$ 8.010.000,00	0,65%
16300000	RECURSOS VINCULADOS AO TRÂNSITO	R\$ 510.000,00	0,04%
TOTAL.....:		R\$ 1.232.000.000,00	100,00%



ESTADO DO RIO DE JANEIRO  
Município de Angra dos Reis  
Secretaria de Governo e Relações Institucionais  
Secretaria Executiva de Planejamento e Gestão Estratégica

# **DEMONSTRATIVO POR ÓRGÃO E UNIDADE**



**ESTADO DO RIO DE JANEIRO**  
**Município de Angra dos Reis**  
**Secretaria de Governo e Relações Institucionais**  
**Secretaria Executiva de Planejamento e Gestão Estratégica**

**DEMONSTRATIVO POR ÓRGÃO E UNIDADE – 2021**

<b>CÓD.</b>	<b>ÓRGÃO/UNIDADE</b>	<b>TOTAL</b>	<b>PERCENTUAL</b>
<b>10.01</b>	<b>Câmara Municipal</b>	<b>R\$ 32.700.000,00</b>	<b>2,65%</b>
<b>11.01</b>	<b>Fundo Especial de Despesa da Câmara Municipal</b>	<b>R\$ 400.000,00</b>	<b>0,03%</b>
<b>20.01</b>	<b>Secretaria de Governo e Relações Institucionais</b>	<b>R\$ 42.220.000,00</b>	<b>3,43%</b>
<b>20.02</b>	<b>Procuradoria-Geral do Município</b>	<b>R\$ 17.392.000,00</b>	<b>1,41%</b>
<b>20.03</b>	<b>Controladoria-Geral do Município</b>	<b>R\$ 2.000.000,00</b>	<b>0,16%</b>
<b>20.05</b>	<b>Secretaria de Administração</b>	<b>R\$ 71.549.000,00</b>	<b>5,81%</b>
<b>20.06</b>	<b>Secretaria de Finanças</b>	<b>R\$ 19.232.000,00</b>	<b>1,56%</b>
<b>20.12</b>	<b>Secretaria de Educação</b>	<b>R\$ 146.917.000,00</b>	<b>11,93%</b>
<b>20.14</b>	<b>Secretaria de Saúde</b>	<b>R\$ 7.716.000,00</b>	<b>0,63%</b>
<b>20.16</b>	<b>Secretaria de Desenvolvimento Urbano e Sustentabilidade</b>	<b>R\$ 180.386.500,00</b>	<b>14,64%</b>
<b>20.17</b>	<b>Secretaria de Desenvolvimento Social e Promoção da Cidadania</b>	<b>R\$ 11.316.000,00</b>	<b>0,92%</b>
<b>20.18</b>	<b>Secretaria de Desenvolvimento Econômico</b>	<b>R\$ 9.238.000,00</b>	<b>0,75%</b>
<b>20.99</b>	<b>Encargos Gerais do Município</b>	<b>R\$ 13.000.000,00</b>	<b>1,06%</b>
<b>22.01</b>	<b>Fundação de Turismo de Angra dos Reis – TURISANGRA</b>	<b>R\$ 19.611.000,00</b>	<b>1,59%</b>



**ESTADO DO RIO DE JANEIRO**  
**Município de Angra dos Reis**  
**Secretaria de Governo e Relações Institucionais**  
**Secretaria Executiva de Planejamento e Gestão Estratégica**

**DEMONSTRATIVO POR ÓRGÃO E UNIDADE – 2021**

<b>CÓD.</b>	<b>ÓRGÃO/UNIDADE</b>	<b>TOTAL</b>	<b>PERCENTUAL</b>
<b>24.01</b>	<b>Instituto de Previdência Social do Município de Angra dos Reis – ANGRAPREV</b>	<b>R\$ 254.695.000,00</b>	<b>20,67%</b>
<b>25.01</b>	<b>Serviço Autônomo de Captação de Água e Tratamento de Esgoto - SAAE</b>	<b>R\$ 108.879.000,00</b>	<b>8,84%</b>
<b>26.01</b>	<b>Fundo Municipal de Assistência Social – FMAS</b>	<b>R\$ 9.444.500,00</b>	<b>0,77%</b>
<b>27.01</b>	<b>Fundo Municipal de Saúde – FMS</b>	<b>R\$ 217.391.000,00</b>	<b>17,65%</b>
<b>28.01</b>	<b>Fundo Municipal dos Direitos da Criança e do Adolescente – FMDCA</b>	<b>R\$ 130.000,00</b>	<b>0,01%</b>
<b>29.01</b>	<b>Fundo Municipal de Meio Ambiente – FMMA</b>	<b>R\$ 880.000,00</b>	<b>0,07%</b>
<b>30.01</b>	<b>Fundo Municipal do Idoso - FMI</b>	<b>R\$ 947.000,00</b>	<b>0,08%</b>
<b>32.01</b>	<b>Fundo Municipal de Cultura de Angra dos Reis – FMCAR</b>	<b>R\$ 145.000,00</b>	<b>0,01%</b>
<b>33.01</b>	<b>Fundação Hospitalar Jorge Elias Miguel - Hospital Municipal da Japuíba - HMJ</b>	<b>R\$ 58.228.000,00</b>	<b>4,73%</b>
<b>34.01</b>	<b>Instituto Municipal do Ambiente de Angra dos Reis</b>	<b>R\$ 7.583.000,00</b>	<b>0,62%</b>
<b>TOTAL.....:</b>		<b>R\$ 1.232.000.000,00</b>	<b>100,00%</b>



ESTADO DO RIO DE JANEIRO  
Município de Angra dos Reis  
Secretaria de Governo e Relações Institucionais  
Secretaria Executiva de Planejamento e Gestão Estratégica

# **DEMONSTRATIVO DA DESPESA POR FUNÇÃO**





ESTADO DO RIO DE JANEIRO  
Município de Angra dos Reis  
Secretaria de Governo e Relações Institucionais  
Secretaria Executiva de Planejamento e Gestão Estratégica

**DEMONSTRATIVO DA DESPESA POR FUNÇÃO – 2021**

<b>FUNÇÃO</b>	<b>ESPECIFICAÇÃO</b>	<b>TOTAL</b>	<b>PERCENTUAL</b>
<b>01</b>	<b>LEGISLATIVO</b>	R\$ 33.100.000,00	2,69%
<b>04</b>	<b>ADMINISTRAÇÃO</b>	R\$ 210.563.000,00	17,09%
<b>06</b>	<b>SEGURANÇA PÚBLICA</b>	R\$ 1.865.000,00	0,15%
<b>08</b>	<b>ASSISTÊNCIA SOCIAL</b>	R\$ 10.572.500,00	0,86%
<b>09</b>	<b>PREVIDÊNCIA SOCIAL</b>	R\$ 131.301.000,00	10,66%
<b>10</b>	<b>SAÚDE</b>	R\$ 275.259.000,00	22,34%
<b>11</b>	<b>TRABALHO</b>	R\$ 9.093.500,00	0,74%
<b>12</b>	<b>EDUCAÇÃO</b>	R\$ 187.303.000,00	15,20%
<b>13</b>	<b>CULTURA</b>	R\$ 3.825.000,00	0,31%
<b>15</b>	<b>URBANISMO</b>	R\$ 132.696.000,00	10,77%
<b>16</b>	<b>HABITAÇÃO</b>	R\$ 120.000,00	0,01%
<b>17</b>	<b>SANEAMENTO BÁSICO URBANO</b>	R\$ 91.616.000,00	7,44%
<b>18</b>	<b>GESTÃO AMBIENTAL</b>	R\$ 751.000,00	0,06%



ESTADO DO RIO DE JANEIRO  
Município de Angra dos Reis  
Secretaria de Governo e Relações Institucionais  
Secretaria Executiva de Planejamento e Gestão Estratégica

### DEMONSTRATIVO DA DESPESA POR FUNÇÃO – 2021

<b>FUNÇÃO</b>	<b>ESPECIFICAÇÃO</b>	<b>TOTAL</b>	<b>PERCENTUAL</b>
<b>19</b>	<b>CIÊNCIA E TECNOLOGIA</b>	R\$ 10.000,00	0,00%
<b>20</b>	<b>AGRICULTURA</b>	R\$ 1.559.000,00	0,13%
<b>23</b>	<b>COMÉRCIO E SERVIÇOS</b>	R\$ 878.000,00	0,07%
<b>25</b>	<b>ENERGIA</b>	R\$ 4.143.000,00	0,34%
<b>26</b>	<b>TRANSPORTE</b>	R\$ 6.000.000,00	0,49%
<b>27</b>	<b>DESPORTO E LAZER</b>	R\$ 360.000,00	0,03%
<b>28</b>	<b>ENCARGOS ESPECIAIS</b>	R\$ 12.068.000,00	0,98%
<b>99</b>	<b>RESERVAS</b>	R\$ 118.917.000,00	9,65%
<b>TOTAL.....:</b>		<b>R\$ 1.232.000.000,00</b>	<b>100,00%</b>



ESTADO DO RIO DE JANEIRO  
Município de Angra dos Reis  
Secretaria de Governo e Relações Institucionais  
Secretaria Executiva de Planejamento e Gestão Estratégica

# **DEMONSTRATIVO CONSOLIDADO POR NATUREZA DA DESPEZA**



**ESTADO DO RIO DE JANEIRO**  
**Município de Angra dos Reis**  
**Secretaria de Governo e Relações Institucionais**  
**Secretaria Executiva de Planejamento e Gestão Estratégica**

### **DEMONSTRATIVO CONSOLIDADO POR NATUREZA DA DESPESA – 2021**

<b>300000</b>	<b>DESPESAS CORRENTES</b>	<b>R\$ 940.490.500,00</b>	<b>76,34%</b>
<b>310000</b>	<b>PESSOAL E ENCARGOS SOCIAIS</b>	<b>R\$ 507.460.000,00</b>	<b>41,19%</b>
<b>319001</b>	<b>Aposentadorias e Reformas</b>	<b>R\$ 111.667.000,00</b>	<b>9,06%</b>
<b>319003</b>	<b>Pensões</b>	<b>R\$ 19.434.000,00</b>	<b>1,58%</b>
<b>319004</b>	<b>Contratação por Tempo Determinado</b>	<b>R\$ 6.469.000,00</b>	<b>0,53%</b>
<b>319005</b>	<b>Outros Benefícios Previdenciários</b>	<b>R\$ 383.000,00</b>	<b>0,03%</b>
<b>319011</b>	<b>Vencimentos e Vantagens Fixas – Pessoal Civil</b>	<b>R\$ 329.351.000,00</b>	<b>26,73%</b>
<b>319013</b>	<b>Obrigações Patronais</b>	<b>R\$ 7.664.000,00</b>	<b>0,62%</b>
<b>319016</b>	<b>Outras Despesas Variáveis – Pessoal Civil</b>	<b>R\$ 242.000,00</b>	<b>0,02%</b>
<b>319092</b>	<b>Despesas de Exercícios Anteriores</b>	<b>R\$ 200.000,00</b>	<b>0,02%</b>
<b>319094</b>	<b>Indenizações e Restituições Trabalhistas</b>	<b>R\$ 2.226.000,00</b>	<b>0,18%</b>
<b>319096</b>	<b>Ressarcimento Despesa Pessoal Requisitado</b>	<b>R\$ 500.000,00</b>	<b>0,04%</b>
<b>319113</b>	<b>Obrigações Patronais – RPPS</b>	<b>R\$ 29.324.000,00</b>	<b>2,38%</b>



ESTADO DO RIO DE JANEIRO  
Município de Angra dos Reis  
Secretaria de Governo e Relações Institucionais  
Secretaria Executiva de Planejamento e Gestão Estratégica

**DEMONSTRATIVO CONSOLIDADO POR NATUREZA DA DESPESA – 2021**

<b>300000</b>	<b>DESPESAS CORRENTES</b>	<b>R\$ 940.490.500,00</b>	<b>76,34%</b>
<b>320000</b>	<b>JUROS E ENCARGOS DA DÍVIDA</b>	<b>R\$ 5.023.000,00</b>	<b>0,41%</b>
<b>329021</b>	<b>Juros sobre a Dívida por Contrato</b>	<b>R\$ 3.012.000,00</b>	<b>0,24%</b>
<b>329022</b>	<b>Outros Encargos sobre a Dívida por Contrato</b>	<b>R\$ 2.011.000,00</b>	<b>0,16%</b>
<b>330000</b>	<b>OUTRAS DESPESAS CORRENTES</b>	<b>R\$ 428.007.500,00</b>	<b>34,74%</b>
<b>335039</b>	<b>Outros Serviços de Terceiros – Pessoa Jurídica</b>	<b>R\$ 5.575.000,00</b>	<b>0,45%</b>
<b>335041</b>	<b>Contribuições</b>	<b>R\$ 122.000,00</b>	<b>0,01%</b>
<b>335043</b>	<b>Subvenções Sociais</b>	<b>R\$ 1.000.000,00</b>	<b>0,08%</b>
<b>336783</b>	<b>Despesas Decorrentes de Contrato de Parceria Público Privada PPP, exceto Subvenções Econômicas Aporte e Fundo Garantidor</b>	<b>R\$ 3.315.000,00</b>	<b>0,27%</b>
<b>339008</b>	<b>Outros Benefícios Assistenciais</b>	<b>R\$ 10.000,00</b>	<b>0,00%</b>
<b>339014</b>	<b>Diárias - Civil</b>	<b>R\$ 1.142.000,00</b>	<b>0,09%</b>
<b>339030</b>	<b>Material de Consumo</b>	<b>R\$ 32.684.000,00</b>	<b>2,65%</b>
<b>339031</b>	<b>Premiações Culturais, Artísticas, Científicas, Desportivas e Outras</b>	<b>R\$ 130.000,00</b>	<b>0,01%</b>



**ESTADO DO RIO DE JANEIRO**  
**Município de Angra dos Reis**  
**Secretaria de Governo e Relações Institucionais**  
**Secretaria Executiva de Planejamento e Gestão Estratégica**

**DEMONSTRATIVO CONSOLIDADO POR NATUREZA DA DESPESA – 2021**

<b>330000</b>	<b>OUTRAS DESPESAS CORRENTES</b>	<b>R\$ 428.007.500,00</b>	<b>34,74%</b>
<b>339032</b>	<b>Material de Distribuição Gratuita</b>	<b>R\$ 4.461.000,00</b>	<b>0,36%</b>
<b>339033</b>	<b>Passagens e Despesas com Locomoção</b>	<b>R\$ 5.255.000,00</b>	<b>0,43%</b>
<b>339035</b>	<b>Serviços de Consultoria</b>	<b>R\$ 557.000,00</b>	<b>0,05%</b>
<b>339036</b>	<b>Outros Serviços de Terceiros – Pessoa Física</b>	<b>R\$ 12.587.000,00</b>	<b>1,02%</b>
<b>339037</b>	<b>Locação de Mão de obra</b>	<b>R\$ 150.000,00</b>	<b>0,01%</b>
<b>339039</b>	<b>Outros Serviços de Terceiros – Pessoa Jurídica</b>	<b>R\$ 284.122.500,00</b>	<b>23,06%</b>
<b>339040</b>	<b>Serviços de Tecnologia da Informação e Comunicação</b>	<b>R\$ 10.043.000,00</b>	<b>0,82%</b>
<b>339046</b>	<b>Auxílio-Alimentação</b>	<b>R\$ 38.605.000,00</b>	<b>3,13%</b>
<b>339047</b>	<b>Obrigações Tributárias e Contributivas</b>	<b>R\$ 10.473.000,00</b>	<b>0,85%</b>
<b>339048</b>	<b>Outros Auxílios Financeiros a Pessoas Físicas</b>	<b>R\$ 2.380.000,00</b>	<b>0,19%</b>
<b>339091</b>	<b>Sentenças Judiciais</b>	<b>R\$ 12.143.000,00</b>	<b>0,99%</b>
<b>339092</b>	<b>Despesas de Exercícios Anteriores</b>	<b>R\$ 106.000,00</b>	<b>0,01%</b>
<b>339093</b>	<b>Indenizações e Restituições</b>	<b>R\$ 3.147.000,00</b>	<b>0,26%</b>



ESTADO DO RIO DE JANEIRO  
Município de Angra dos Reis  
Secretaria de Governo e Relações Institucionais  
Secretaria Executiva de Planejamento e Gestão Estratégica

### DEMONSTRATIVO CONSOLIDADO POR NATUREZA DA DESPESA – 2021

<b>400000</b>	<b>DESPESAS DE CAPITAL</b>	<b>R\$ 172.592.500,00</b>	<b>14,01%</b>
<b>440000</b>	<b>INVESTIMENTOS</b>	<b>R\$ 165.547.500,00</b>	<b>13,44%</b>
<b>449051</b>	<b>Obras e Instalações</b>	<b>R\$ 155.240.500,00</b>	<b>12,60%</b>
<b>449052</b>	<b>Equipamentos e Material Permanente</b>	<b>R\$ 10.307.000,00</b>	<b>0,84%</b>
<b>460000</b>	<b>AMORTIZAÇÃO DA DÍVIDA</b>	<b>R\$ 7.045.000,00</b>	<b>0,57%</b>
<b>469071</b>	<b>Principal da Dívida Contratual Resgatado</b>	<b>R\$ 7.045.000,00</b>	<b>0,57%</b>
<b>900000</b>	<b>RESERVA DE CONTINGÊNCIA</b>	<b>R\$ 118.917.000,00</b>	<b>9,65%</b>
<b>990000</b>	<b>RESERVA DE CONTINGÊNCIA</b>	<b>R\$ 118.917.000,00</b>	<b>9,65%</b>
<b>999999</b>	<b>Reserva de Contingência</b>	<b>R\$ 118.917.000,00</b>	<b>9,65%</b>
<b>TOTAL.....:</b>		<b>R\$ 1.232.000.000,00</b>	<b>100,00%</b>



**ESTADO DO RIO DE JANEIRO**  
**Município de Angra dos Reis**  
**Secretaria de Governo e Relações Institucionais**  
**Secretaria Executiva de Planejamento e Gestão Estratégica**

**OBRIGADO PELA PRESENÇA!**

