

BOLETIM EPIDEMIOLÓGICO DE ANGRA DOS REIS – ANO 2013 N^o. 15

DENGUE em 10/04/2013

Estamos na 15^a. semana epidemiológica e até momento há um total de 5259 notificações de casos suspeitos de dengue.

O quadro abaixo compara o número de casos suspeitos/confirmados, por semana epidemiológica nos anos 2012 (não epidêmico) e 2013 (epidêmico), através dele é possível observar que em nosso município estamos há 8 semanas com uma taxa de incidência superior a 300 casos por 100.000 habitantes.

SEMANA EPIDEMIOLÓGICA	CASOS DE DENGUE NOTIFICADOS	
	EM 2012	EM 2013
1 ^o	20	22
2 ^o	30	43
3 ^o	14	32
4 ^o	26	90
5 ^o	26	93
6 ^o	21	141
7 ^o	21	240
8 ^o	22	443
9 ^o	26	569
10 ^o	31	688
11 ^o	33	750
12 ^o	36	802
13 ^o	39	460
14 ^o	42	264

O diagrama de controle, que segue abaixo, apresenta todas as notificações encaminhadas a vigilância até a 15^a. semana epidemiológica, ressaltamos que novas notificações estão chegando e serão somadas a estes dados.

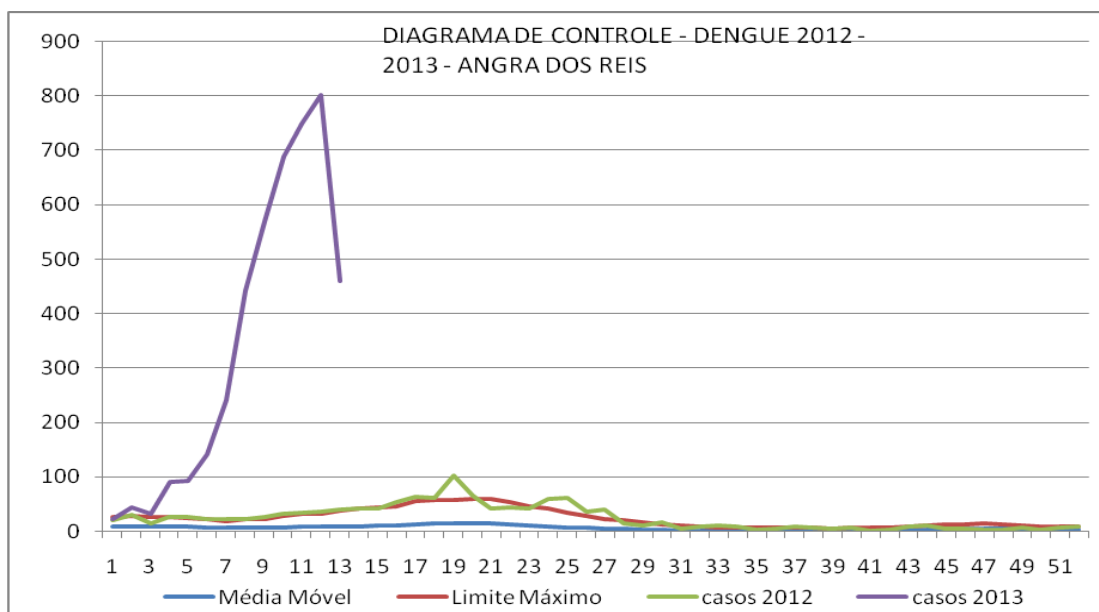

Até o momento da elaboração deste boletim, foram confirmados 13 casos de dengue com complicação, 2 casos de dengue hemorrágica e 8 casos em gestante sem complicação. Foi evidenciado que 34 usuários com suspeita de dengue necessitaram de internação por um período superior a 24h e nenhum óbito por dengue foi confirmado.

O quadro demonstrativo abaixo atualiza em números absolutos o número de casos de suspeitos de Dengue considerando o distrito de residência do usuário que adoeceu.

DISTRIBUIÇÃO DOS CASOS DE DENGUE POR DISTRITO DE OCORRÊNCIA
 PERÍODO 01/01/2013 A 10/04/2013 – DADOS PARCIAIS – VIGILÂNCIA EPIDEMIOLÓGICA ANGRA DOS REIS

DISTRITOS	I	II	III	IV	V	NÃO RESIDENTES/DISTRITO IGNORADO	TOTAL
CASOS SUSPEITOS EM INVESTIGAÇÃO	585	1813	552	612	14	120	3696
CASOS CONFIRMADOS	264	195	342	345	9	37	1267
CASOS DESCARTADOS	44	113	33	77	5	9	281
ÓBITOS POR DENGUE	0	0	0	0	0	0	0
TOTAL	893	2121	927	1124	28	166	5259

No quadro abaixo são apresentadas as taxas de incidência da Dengue por bairro em no 1º Distrito Sanitário em Angra dos Reis, esta permite classificar o risco para dengue que cada bairro apresenta.

DISTRIBUIÇÃO DOS CASOS DE DENGUE NOTIFICADOS POR BAIRRO SEGUNDO DISTRITO DE OCORRÊNCIA PERÍODO 01/01/2013 A 10/04/2013 – DADOS PARCIAIS – VIGILÂNCIA EPIDEMIOLÓGICA ANGRA DOS REIS

BAIRROS DO 1º DISTRITO	NÚMERO DE CASOS NOTIFICADOS	TAXA DE INCIDÊNCIA Nº. de casos em 100.000 habitantes
SAPINHATUBA III	101	5548
CENTRO	158	4477
MORRO DA GLÓRIA	62	4114
PRAIA DO JARDIM	30	4072
MARINAS	43	3919
VOLTA FRIA	19	3499
SAPINHATUBA II	51	3373
BALNEÁRIO	81	3051
MORRO DO TATU	15	2895
Demais bairros com incidência menor que 2500 casos em 100.000 hab.		

Abaixo são apresentadas as taxas de incidência da Dengue por bairro no distrito mais populoso de Angra dos Reis, o **2º Distrito**. O vírus da dengue foi identificado laboratorialmente em todos os bairros deste Distrito Sanitário.

DISTRIBUIÇÃO DOS CASOS DE DENGUE NOTIFICADOS POR BAIRRO SEGUNDO DISTRITO DE OCORRÊNCIA PERÍODO 01/01/2013 A 10/04/2013 – DADOS PARCIAIS – VIGILÂNCIA EPIDEMIOLÓGICA ANGRA DOS REIS

BAIRROS DO 2º DISTRITO	NÚMERO DE CASOS NOTIFICADOS	TAXA DE INCIDÊNCIA Nº. de casos em 100.000 habitantes
PARQUE BELÉM	663	5922
NOVA ANGRA	281	4650
GAMBOA	62	3968
AREAL	177	3681
ENSEADA	30	3341
RIBEIRA/PRAIA DA RIBEIRA	32	2649
JAPUÍBA	515	2756
BANQUETA	56	2575
PONTAL	12	2534
Demais bairros com uma incidência menor que 2.500 casos em 100.000 hab.		

A seguir são apresentadas as taxas de incidência da Dengue por bairro no **3º Distrito Sanitário**.

DISTRIBUIÇÃO DOS CASOS DE DENGUE NOTIFICADOS POR BAIRRO SEGUNDO DISTRITO DE OCORRÊNCIA
 PERÍODO 01/01/2013 A 10/04/2013 – DADOS PARCIAIS – VIGILÂNCIA EPIDEMIOLÓGICA ANGRA DOS REIS

BAIRROS DO 3 ^o DISTRITO	NÚMERO DE CASOS NOTIFICADOS	TAXA DE INCIDÊNCIA N ^o de casos em 100.000 habitantes
JACUECANGA	472	5889
MOMBAÇA	4	3669
CAMORIM	127	2552
VILA PETROBRAS	9	2662
CAPUTERA	22	2050
MONSUABA	156	2000
CAMORIM PEQUENO	55	1877
PRAIA DO MACHADO	8	1793
PARAÍSO	1	1666
Demais bairros com uma incidência menor que 1.500 casos em 100.000 habitantes		

O **4^o Distrito** é composto por 8 bairros e é o segundo distrito mais populoso de Angra dos Reis. Segue abaixo a incidência da Dengue por bairro neste distrito.

DISTRIBUIÇÃO DOS CASOS DE DENGUE NOTIFICADOS POR BAIRRO SEGUNDO DISTRITO DE OCORRÊNCIA PERÍODO
 01/01/2013 A 10/04/2013 – DADOS PARCIAIS – VIGILÂNCIA EPIDEMIOLÓGICA ANGRA DOS REIS

BAIRROS DO 4 ^o DISTRITO	NÚMERO DE CASOS NOTIFICADOS	TAXA DE INCIDÊNCIA N ^o de casos em 100.000 habitantes
PIRAQUARA/GUARIBA	4	3007
FRADE	446	2978
PEREQUÊ	490	2202
PRAIA BRAVA	29	1074
ARIRO	13	2030
BRACHUY	126	1033
Demais bairros com uma incidência menor que 1.033 casos em 100.000 habitantes		

No **5^o Distrito Sanitário** temos até o momento 14 casos suspeitos de dengue em investigação e 9 confirmados. Foram 28 casos notificados desde 1^o de Janeiro. São 15 casos notificados no Abraão, 7 no Provetá, 2 em Matariz, 1 no Aventureiro, 1 em Freguesia de Santana, 1 em Longa.



ESTADO DO RIO DE JANEIRO
PREFEITURA MUNICIPAL DE ANGRA DOS REIS
FUNDAÇÃO DE SAÚDE DE ANGRA DOS REIS
SUPERINTENDÊNCIA DE VIGILÂNCIA EM SAÚDE
DIRETORIA DE VIGILÂNCIA EPIDEMIOLÓGICA

A Dengue é uma doença passível de prevenção e para isso a sociedade deve se unir para eliminar os focos do mosquito transmissor.

Bom trabalho a todos.

Carla Carneiro (Vigilância Epidemiológica).